

Therapie im Zentrum des Wettbewerbs: Erfolgsfaktor Strategische Partnerschaften

Referat von
Prof. Heinz Lohmann

anlässlich des Forums Physiotherapie auf dem Hauptstadtkongress
Medizin und Gesundheit am 6. Juni 2008 in Berlin

„Zum Stimmenfang werfen Politiker
das soziale Netz aus.“

Gerhard Uhlenbruck
Aphoristiker



„Die Versorgung
war und ist sicher – für alle Patienten“

Bundesministerium für Gesundheit



„Eins ist sicher:
Die Rente“

Norbert Blüm

„Wir müssen im Zweifel
auf eine Urlaubsreise verzichten,
um für später vorzusorgen.“

Peer Steinbrück
Bundesfinanzminister,
über den notwendigen Wandel
im Lebensstil der Bürger

„Ich brauche mehr Cremes.“

Michael Schumacher,
erfolgreichster Formel-1-Pilot der Rennsportgeschichte,
auf die Frage woran er merke, dass er älter wird.

Die aus privaten Einkommen finanzierte Nachfrage nach Gesundheitsleistungen steigt.

Einige Krankenkassen entdecken die Medizin als entscheidendes Erfolgskriterium im Wettbewerb:



Dies ist ein besonderes Angebot, das mehr als medizinische Einheitsversorgung bietet und nur TK-Versicherte erhalten. Mit dem "TK-Leistung und mehr"-Signet werden Angebote der TK ausgezeichnet, bei denen Sie von einer besonderen Behandlung oder einem erweiterten Service profitieren.

Menschen wollen keine „halbe Medizin“,
sondern ganze Behandlungslösungen.

"Wenn eine Idee
nicht zuerst absurd erscheint,
taugt sie nichts."

Albert Einstein



All Inclusive

Puerto de la Cruz
Lage: Etwas erhöht an einer Zufahrtsstrasse, über dem Ort, mit Meer-, Stadt- und Teideblick (ab der 3. Etage).



Ausstattung: Das Haus bietet Ihnen Rezeption, Internetstation, Friseur, Bar, Restaurant. Im Garten finden Sie die Sonnenterrassen mit Liegestühlen, Sonnenschirme (inklusive). Badetücher erhalten Sie gegen Kaution. 2 Pools, SnackBar.
Zimmer: 300. Doppelzimmer (DBH) mit Bad/WC (Föhn auf Anfrage an der Rezeption), Klimaanlage (stundenwei-

se, zentral gesteuert), Telefon, Minibar, TV, Mietsafe und Balkon. Einzelzimmer (EBH) buchbar. DA, Z, Best-Price-Zimmer, begrenztes Angebot.
Verpflegung: Mit Frühstück, Halb- oder Vollpension (All Inclusive). Zu allen Mahlzeiten bedienen Sie sich von Buffets. 1x wöchentlich findet ein kanarischer Abend statt. All Inclusive: Snacks, Tee-Party, nationale alkoholische/nichtalkoholische Getränke in den verschiedenen Bars.
Sport: All Inclusive: 1 Stunde Tennis pro Zimmer/Tag (ohne Schläger/Bälle).
Unterhaltung: Mehrmals in der Woche Tanzabende, Shows oder Live-Musik.

TFS	11022	Preis pro Person/Nacht in € im Zeitraumbereich					
		Bz	Wz	Code	S	A	B
Ausstattung	100	05					
Doppelzimmer	2-3	1F	DBH	B	41	34	36
BD/WC/BJK/AB	1	1F	DBH	B	48	52	57
Jahres-Einkauf	1	1F	EBH	B	45	49	54
Doppelzimmer	2-3	1F	DB	ZG	27	30	33
Best-Price, sauberes Angebot							
Erneuerung im Zustellwert bei 2 Vorkaufzeiten					50%	50%	50%
1. Person 2-12 Jahre							
Reisezeiten: 07.05. - 08.27. + B. 08.07. - 26.08. + B. 26.08. - 02.11. + A							
Zustellwert Halbpension: EUR 6 pro Person/Nacht							
Zustellwert Vollpension (All Inclusive): EUR 23 pro Person/Nacht							
14-17: 7-6 Nächte am 07.05. - 30.05.							
Bei Buchung bis 60 Tage vor Reiseantritt sparen Sie p.P./N. 10% (ohne Sport)							



Puerto de la Cruz

Lage: Etwas oberhalb des Zentrums von Puerto de la Cruz. Zu den Meerwasserschwimmbädern und ins Zentrum sind es etwa 500 m. Der Strand Playa Martiñez ist ca. 400 m entfernt. 2x täglich Hotelbus ins Zentrum (inklusive).



Ausstattung: Hotel mit persönlichem Stil in gepflegter Atmosphäre auf 7 Etagen mit 2 Liften. Es gibt eine große Empfangshalle mit Rezeption, ein geräumiges Restaurant, eine Bar, einen Friseursalon, ein Internet-Terminal und Konferenz-

räume. Außerdem Süßwasser-Pool mit Liegen, Schirmen (jeweils inklusive), Pooltücher (gegen Kaution), Pool-SnackBar.
Zimmer: 217. Die freundlich eingerichteten Doppelzimmer verfügen über TV (dt. Progr.), Mietsafe und Kühlschrank (gegen Gebühr), Telefon, Klimaanlage (zentral gesteuert), Bad/WC und Balkon mit Meerblick.
Verpflegung: Halbpension: Morgens und abends werden die Mahlzeiten in Buffetform angeboten.
Sport/Wellness: Gegen Gebühr: Tischtennis, 2 Tennis-Hartplätze, Wellnessbereich mit Fitnessraum, Whirlpool.
Unterhaltung: Gelegentlich abends Tanz.

TFS	11050	Preis pro Person/Nacht in € im Zeitraumbereich							
		Bz	Wz	Code	S	A	B	C	D
Ausstattung	100	05							
Doppelzimmer	3-3	1F	DBH	B	41	44	48	47	50
BD/WC/BJK/AB	1	1F	DBH	B	62	52	57	58	71
Erneuerung im Zustellwert bei 2 Vorkaufzeiten									
1. Person 2-9 Jahre					100%	100%	100%	100%	100%
1. Person 10-18 Jahre					50%	50%	50%	50%	50%
Reisezeiten: 01.05. - 20.05. + S. 20.05. - 09.06. + A. 09.06. - 23.06. + S. 23.06. - 27.06. + C									
24.06. - 09.07. + A. 09.07. - 23.07. + B. 23.07. - 27.07. + C									
27.07. - 28.08. + B. 28.08. - 23.09. + A. 23.09. - 30.09. + B									
30.09. - 05.11. + D.									
7-6, 8-7, 9-8, 10-9, 11-10, 12-11, 13-12, 14-12 Nächte am 01.05. - 30.05.									
01.06. - 29.09. und 10.10. - 27.10.									
7-6, 8-6, 9-7, 10-8, 11-8, 12-10, 13-11, 14-10 Nächte am 03.06. - 27.07.									
Bei Buchung bis 60 Tage vor Reiseantritt sparen Sie p.P./N. 15% (ohne Sport)									



Zimmer: 294. Doppelzimmer (DBJM) mit Klimaanlage, Telefon, TV mit Musikkanal, Minibar (gg. Geb.), Mietsafe, Bad/WC mit zus. Dusche, Föhn, Bademantel, Balkon o. Terrasse, Meerblick, Geräumigere Suiten (SBMM) mit Wohnraum, sep. Schlafraum (zus. TV), Meerblick.
Verpflegung: Mit Halbpension (Buffet) oder All inclusive: Vollpension vom Buffet. 2x pro Woche Abendessen in den Spezialitätenrestaurants (Reserv. erforderlich). Tagsüber Snacks, Eis, Nachmittags Kaffee, Tee, Kuchen, Nationale alkoholische/nichtalkoholische Getränke (10-23 Uhr).

Hotel Bahia Principe Costa Adeje



All Inclusive

Playa Paraiso
Lage: Direkt oberhalb des Meeres auf einem Felsen gelegen. Nach Costa Adeje fahren Sie etwa 10 km.



Ausstattung: Familienfreundliche Anlage (ausführliche Infos im TUI Katalog Family Flug) im mexikanischen Stil mit Souvenirshop, Bars, Hauptrestaurant, 3 A-la-carte-

Restaurants (spanisch, italienisch, mediterran), 3000 qm Süßwasser-Poollandschaft (Liegen, Sonnenschirme, Badetücher inklusive), separater Kinderpool, Pool-/SnackBar, Kinderspielplatz, Beachbar, Gebührenfreier Transfer zum Golfplatz „Campo de Golf de Adeje“ (Mo-Fr, wenn die Tee-off-times vom Hotel aus gebucht werden).
Zimmer: 480. Komfortable Doppelzimmer (DBJM) mit Bad/WC, Föhn, Deckenventilator, Klimaanlage, Telefon,

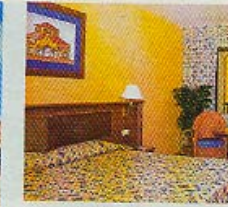

Mietsafe, Minibar, Balkon oder Terrasse (JBJM) mit gleicher Ausstattung Wohnbereich mit Schlafsofa. **Whir Verpflegung:** Mit Vollpension (All Buffets, Kaffee und Kuchen, Snacks/alkoholfreie Getränke bis 23 Uhr). **Sport/Fitness:** Ohne Gebühr: Squ Schnuppertauchen, Mountainbike raum, Jacuzzi, Fußball, Beachvolleyplatz. Gegen Gebühr: Massage. **Das Tragen eines nicht abnehmbaren ist obligatorisch.**

TFS	24070	Preis pro Person					
		Bz	Wz	Code	S	A	B
Ausstattung	100	05					
Doppelzimmer	2-3	1F	DBJM	B	41	44	47
BD/WC/BJK/AB	1	1F	DBJM	B	62	52	57
Jahres-Einkauf	2-3	1F	DBJM	B	45	49	54
BD/WC/BJK/AB	2-3	1F	DBJM	B	62	52	57
Erneuerung im Zustellwert bei 2 Vorkaufzeiten							
1. Person 2-18 Jahre							
Reisezeiten: 07.05. - 20.05. + S. 20.05. - 09.06.							
24.06. - 15.07. + A. 15.07. - 27.07.							
28.07. - 30.09. + B. 30.09. - 05.11.							
14-12, 13-12, 12-11, 11-10, 10-9, 9-8, 8-7, 13-06. - 24.06., 23.08. - 20.09. und 09.10. - 16.10.							
Doppelzimmer zur Alleinvermietung ohne Mehrbett							
07.05. - 23.07.							
Bei Buchung bis zum 31.03.05 sparen Sie p.P./N.							

Hotel Barcelo Santiago



All Inclusive

Puerto de Santiago/Los Gigantes
Lage: Direkt über dem Meer. Einkaufsmöglichkeiten in der Nähe. Zu den Stränden Los Gigantes und Playa de la Arena etwa 1500 m. Di. bis Sa. Hotelbusservice zum Strand inklusive.



Ausstattung: Restaurant, Bar, Kiosk, Wellenläufe, Schwimmterrasse mit 2 Süßwasserpools, Whirlpool, sep. Kinderbecken, Pool-SnackBar, Liegen, Schirme, Pooltücher inkl.
Zimmer: 406. Doppelzimmer (DFH) mit Bad oder DU/WC, Balkon, TV (dt. Progr. mit Musikkanal), Mietsafe, Klimaanlage und Minibar (auf Anfrage, gegen Gebühr).
Verpflegung: Mit Halb- oder Vollpension (All Inclusive) v.

Hotel Jardines de Nivaria



Costa Adeje
Lage: Direkt am Sandstrand von Fajaba. Einkaufsmöglichkeiten in der Nähe.
Squash, Billard, Golf (Putting Green)

Rhodos

Zielflughafen Rhodos/RHO

Zimmerart	Zimmerausstattung	minimale Belagung	Anzahl der Vollwäher	Verpflegung	Code	Kinderermäßigungsart												Pauschalpreise in € pro Person für 1, 2 Woche/n oder Verlängerungswoche					Spar- und Preisvorteil												
						1. Kind		weitere Kinder		S		A		B		C		D		E															
						2-6 Jahre	7-14 Jahre	2-6 Jahre	7-14 Jahre	1	2	V	1	2	V	1	2	V	1	2	V	1		2	V										
Faliraki																				Transferzeit ab/bis Flughafen ca. 60 Minuten					7 = 6 14 = 12 21 = 18 08.04. - 22.04.06 08.06. - 29.06.06 14 = 12 14.10.06 7 = 6 21.10.06										
Luca Faliraki ★★★★★																				Code: 32115						Bildteil: 94									
FZ	1 separater Schlafraum Bad o. DU/WC, Bilk. o. Terr.	4 Erw.	4	AI	FIA	-	-	-	623	868	245	646	912	266	687	995	308	673	960	287	736	1086	350	753		1117	344								
SOLINO-Schwimmkurs																				Code: SOLSKG					Kat. A: Einsteigerkurs 58,- €					Kat. B: Aufsteigerkurs 58,- €					
Hotel Cathrin ★★★★★																				Code: 32114					Bildteil: 98					Anreise ab 27.04.06					DALS ohne Mehrpreis 27.04. - 20.05.06 7 = 6 14 = 12 21 = 18 08.06. - 19.06.06
FZLS	Bad o. DU/WC, Bilk. o. Terr.	2+2	2	HP	FOLH	KFI	KFI	25%	25%	539	700	161	597	814	217	575	771	196	645	904	259	631	876	245	641	893	252								
DZLS	Bad o. DU/WC, Bilk. o. Terr.	3 Erw.	2	HP	DZLH	KFI	KFI	-	-	539	700	161	597	814	217	575	771	196	645	904	259	631	876	245	641	893	252								
Hotel Sun Palace ★★★★★																				Code: 32043					Bildteil: 93					Anreise ab 29.04.06					7 = 6 14 = 12 im FZ/DZ/DA 29.04. - 18.05.06 16.10.06 7 = 6 im FZ/DZ/DA 19.10. - 23.10.06
FZ	Bad o. DU/WC, Bilk. o. Terr.	4 Erw.	4	AI	F0A	-	-	-	644	910	266	674	968	294	686	981	301	729	1072	343	736	1086	350	753	1117	344									
DZ/Typ A	Bad o. DU/WC, Bilk. o. Terr.	3 Erw.	2	AI	F0A	KFI	KFI	25%	25%	651	924	273	681	982	301	687	995	308	736	1086	350	743	1100	357	760	1131	371								
Hotel Calypso Palace ★★★★★																				Code: 32079					Bildteil: 92					Anreise ab 23.04.06					7 = 6 14 = 12 21 = 18 08.06. - 15.06.06
FZMS	Bad o. DU/WC, Bilk. o. Terr.	4 Erw.	4	AI	F0MA	-	-	-	700	1022	322	744	1100	364	764	1149	385	820	1254	434	820	1254	434	830	1271	441									
DZLS	Bad o. DU/WC, Bilk. o. Terr.	2+1	2	AI	DZLA	25%	25%	-	728	1078	350	779	1178	399	799	1219	420	855	1324	469	862	1338	476	872	1355	483									
Hotel Louis Colossos Beach ★★★★★																				Code: 32026					Bildteil: 97					Anreise ab 27.04.06					7 = 6 14 = 12 08.06. - 15.06.06
FZSM	Bad o. DU/WC, Bilk. o. Terr.	2+2	3	AI	F0SA	-	-	-	665	952	287	681	982	301	722	1065	343	722	1058	336	792	1198	406	816	1243	427									
DZLS	Bad o. DU/WC, Bilk. o. Terr.	3 Erw.	2	AI	DZLA	KFI	KFI	-	637	896	259	660	940	280	701	1023	322	701	1016	315	764	1142	378	781	1173	392									
Afandou																				Transferzeit ab/bis Flughafen ca. 75 Minuten					7 = 6 14 = 12 08.04. - 16.04.06 01.06. - 05.06.06 17.06. - 26.06.06 30.09. - 16.10.06 7 = 6 19.10. - 23.10.06 21 = 18										
Hotel und Bungalows Oasis ★★★★★+																				Code: 32080						Bildteil: 99									
FZLS	Bad o. DU/WC, Bilk. o. Terr.	4 Erw.	4	HP	F0LH	-	-	-	462	546	84	471	567	91	477	575	98	491	596	105	512	638	126	522		655	135								

Zielflughafen Rhodos/RHO

Zimmerart	Zimmerausstattung	minimale Belagung	Anzahl der Vollwäher	Verpflegung	Code	Kinderermäßigungsart												Pauschalpreise in € pro Person für 1, 2 Woche/n oder Verlängerungswoche																	
						1. Kind		weitere Kinder		S		A		B		C		D		E															
						2-6 Jahre	7-14 Jahre	2-6 Jahre	7-14 Jahre	1	2	V	1	2	V	1	2	V	1	2	V	1	2	V											
Kolymbia																				Transferzeit ab/bis Flughafen ca. 60 Minuten					7 = 6 14 = 12 21 = 18 08.04. - 22.04.06 08.06. - 29.06.06 14 = 12 14.10.06 7 = 6 21.10.06										
Studios und Apartments Eiefteria ★★★★★																				Code: 32029						Bildteil: 94									
MA	1 separater Schlafraum Bad o. DU/WC, Bilk. o. Terr.	4+1	4	U	M1U	KFI	KFI	-	-	420	462	42	429	478	49	428	477	49	428	477	49	428	477	49		428	477								
Hotel Kolymbia Sky ★★★★★																				Code: 32035					Bildteil: 94					Anreise ab 27.04.06					DALS ohne Mehrpreis 27.04. - 20.05.06 7 = 6 14 = 12 21 = 18 08.06. - 19.06.06
MA	Bad o. DU/WC, Bilk. o. Terr.	4 Erw.	4	U	M0U	-	-	-	420	462	42	429	478	49	428	477	49	428	477	49	428	477	49	428	477										
ST	Bad o. DU/WC, Bilk. o. Terr.	3 Erw.	3	U	SU	-	-	-	420	462	42	429	478	49	428	477	49	428	477	49	428	477	49	428	477										
Hotel Delfinia ★★★★★+																				Code: 32044					Bildteil: 92					Anreise ab 23.04.06					7 = 6 14 = 12 21 = 18 08.06. - 15.06.06
FZ	Bad o. DU/WC, Bilk. o. Terr.	2+2	2	HP	F0H	KFI	KFI	25%	25%	497	616	119	499	618	119	526	673	119	497	616	119	499	618	119	526	673									
DZ	Bad o. DU/WC, Bilk. o. Terr.	3 Erw.	2	HP	DZH	KFI	KFI	-	-	497	616	119	499	618	119	526	673	119	497	616	119	499	618	119	526	673									
Mikri Poli ★★★★★																				Code: 32119					Bildteil: 94					Anreise ab 27.04.06					7 = 6 14 = 12 08.06. - 15.06.06
FZLS	1 separater Schlafraum Bad o. DU/WC, Bilk. o. Terr.	3+1	3	AI	F1LA	KFI	KFI	-	-	580	783	203	614	859	245	657	944	28	580	783	203	614	859	245	657	944									
FZSM	1 separater Schlafraum Bad o. DU/WC, Bilk. o. Terr.	3+1	3	AI	F1SA	KFI	KFI	-	-	587	797	210	621	875	252	664	958	28	587	797	210	621	875	252	664	958									
Hotel Nirides Beach ★★★★★																				Code: 32014					Bildteil: 94					Anreise ab 27.04.06					7 = 6 14 = 12 08.06. - 15.06.06
FZ	1 separater Schlafraum Bad o. DU/WC, Bilk. o. Terr.	4 Erw.	4	HP	F1H	-	-	-	490	602	112	513	646	133	540	701	14	490	602	112	513	646	133	540	701										
DZ	Bad o. DU/WC, Bilk. o. Terr.	3 Erw.	2	HP	D1H	KFI	KFI	25%	25%	525	672	147	548	716	168	582	785	28	525	672	147	548	716	168	582	785									



Ferienhäuser & Ferienwohnungen Frankreich Jan-Dez 06

Alles Urlaub Anfang ist ein Anruf bei uns.
REISEBÜRO SCHÜGNER & CO.
www.schuegner.com

WOLTERS

SOMMER 06 · MEER · BERGE · GOLF · EVENTS · WWW.ROBINSON.DE
World of TUI

ROBINSON®
Zeit für Gefühle

Fly & More stars
Das flexible A für individuelle Reisekombi

Verwöhnurlaub an den schönsten Plätzen der Welt

an Preisen muss man reiser

Valid until 16.02.2006

"In Zukunft gibt es nur noch zwei Arten von Firmen:
schnelle und tote."

David Vice
Geschäftsführer der Northern Telecom

Medizinisches Leistungspaket





Joint-Care

Pionier vom Lande

von Maren Puttfarcken



medbiz 02, 2007

Knie- und Hüftprothesen sind für Krankenhäuser ein lukratives Geschäft. Der Orthopädiekonzern Biomet will mit einem neuartigen Behandlungskonzept den deutschen Markt aufrollen.

Allianz

Modell Der Orthopädiekonzern Biomet bietet den Kliniken das Programm kostenlos an. Dafür müssen sie Knie- und Hüftprothesen des Konzerns einsetzen.

Verbreitung Seit dem Start in den USA gibt es das Programm mittlerweile in acht europäischen Ländern, unter anderem in den Niederlanden, Belgien, Frankreich und Großbritannien.

Wachsender Markt

Eingriffe Im vergangenen Jahr wurden in Deutschland rund 200.000 künstliche Hüften und 130.000 Knieprothesen eingesetzt. Experten rechnen mit deutlich steigenden Zahlen.

Kosten Ein künstliches Hüftgelenk kostet rund 800 Euro, eine Knieprothese rund 1200 Euro. Für eine Behandlung samt Klinikaufenthalt, Reha, Nachsorge und Physiotherapie zahlt die Krankenkasse zwischen 8000 und 10.000 Euro.

„Gesundheits-TUI“-Katalog

X - Medizin basic

X - Medizin extra

X - Medizin premium

Y - Medizin basic

Y - Medizin extra

Y - Medizin premium

Z - Medizin basic

Z - Medizin extra

Z - Medizin premium

"Wer auf der Stelle tritt,
kann nur Sauerkraut fabrizieren."

Sir Peter Ustinov
1921 – 2004

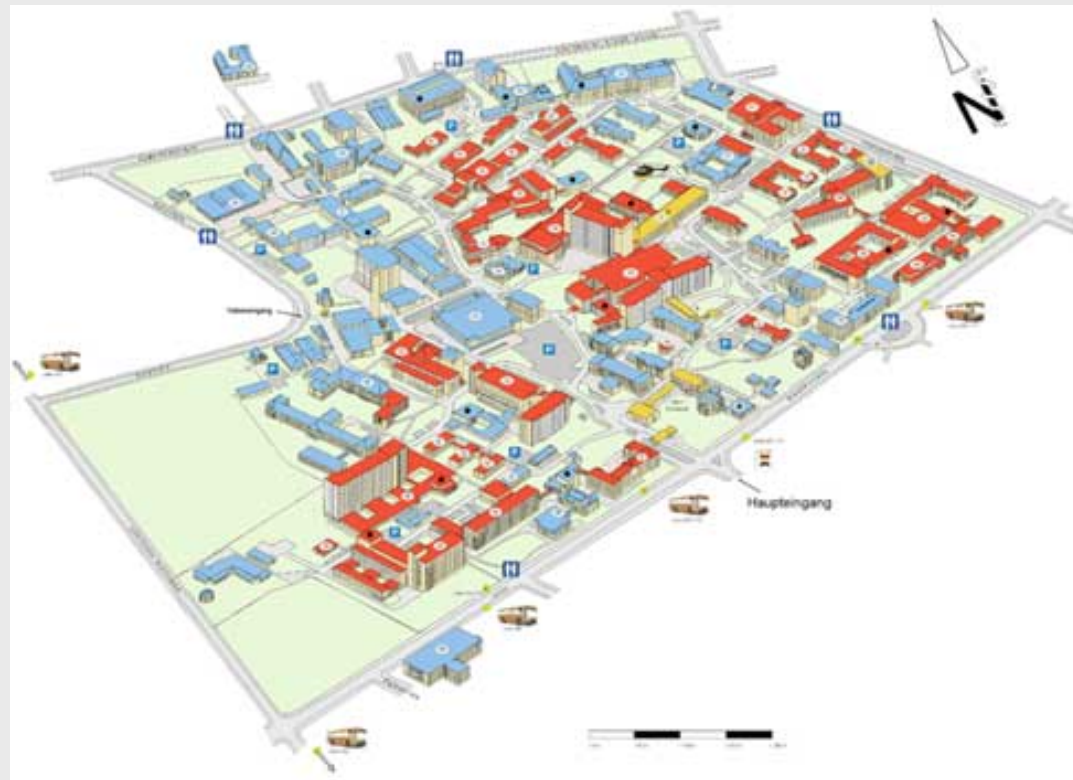

Masterplan Universitätskrankenhaus Hamburg-Eppendorf

Krankenhäuser entwickeln sich zu Orten differenzierter medizinischer Leistungen verschiedenster Anbieter.

Konzept Systempartnerschaft Medizin

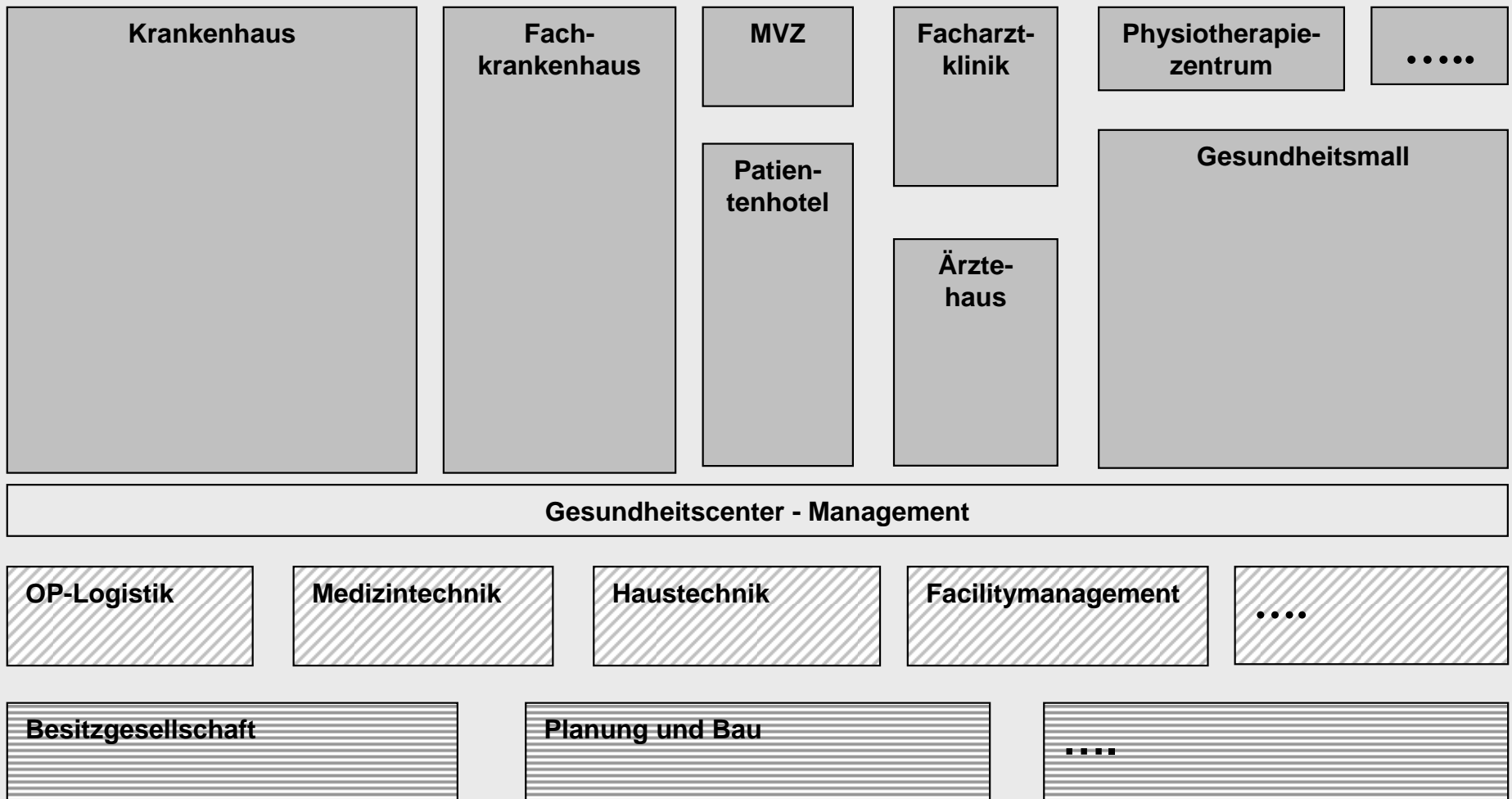

„Viele Menschen träumen gebrauchte Träume.“

Stanislaw Jerzy Lec

Durch einen ethischen Diskurs wird das Vertrauen für die Strategie des Wandels geschaffen, um einen Widerspruch zwischen Ökonomie und Humanität zu vermeiden.

„Ich denke viel an die Zukunft, weil das der Ort ist, wo ich den Rest meines Lebens verbringen werde.“

Woody Allen

Weitere Informationen unter: www.lohmannkonzept.de

LOHMANN konzept
Beratung in der Gesundheitswirtschaft

Prof. Heinz Lohmann

<p>HOME</p> <p>TÄTIGKEITSFELDER</p> <p>INITIATIVE GESUNDHEITS- WIRTSCHAFT</p> <p>BIOGRAFIE</p> <p>PUBLIKATIONEN</p> <p>IMPRESSUM</p>	<p>ZUKUNFT DER GESUNDHEITSWIRTSCHAFT</p> <p>Die Herausforderungen der modernen Medizin und die sich wandelnden gesellschaftlichen Bedürfnisse erfordern in den Unternehmen der Gesundheitswirtschaft eine grundlegende Modernisierung der Strategien und eine aktive Gestaltung der Wandlungsprozesse.</p> <p>Auf der Basis zukunftsorientierter Konzepte gilt es kreative unternehmerische Kräfte zu mobilisieren, um durch sachgerechte Finanzausstattung der Betriebe die notwendige Geschwindigkeit im Veränderungsprozess zu erreichen.</p> <p>Mit hervorragender Produktivität und Kundenorientierung kann der zunehmende Wettbewerb erfolgreich gestaltet werden. Darüber hinaus ist ein starkes Marketing für qualitätsorientierte Markenmedizin von Bedeutung.</p> <p>Die Unternehmen der Gesundheitswirtschaft können dabei aus den positiven Erfahrungen anderer Wirtschaftsbereiche lernen. Nur die Unternehmen, die die Herausforderungen annehmen, werden den Verdrängungswettbewerb der kommenden Jahre erfolgreich bestehen können.</p>	<p>HILFE IM VERÄNDERUNGSPROZESS</p> <p>Prof. Heinz Lohmann unterstützt und begleitet Unternehmen der Gesundheitswirtschaft bei ihren vielfältigen Umstrukturierungsprozessen.</p> <p>Im Vordergrund stehen dabei die strategische Neuausrichtung, die Produktentwicklung, die Kommunikation der Veränderung sowie die Vernetzung der Akteure der Gesundheitsbranche.</p> <hr/> <p>VISION GESUNDHEIT</p> <p><i>„Konzentration der Leistungsangebote durch verstärkte Kooperation der Beteiligten und strikte Orientierung der Prozesse auf die Bedürfnisse und Interessen der Patienten sind die Gebote der Stunde. Hier liegt die Chance aktiver Partner in der Gesundheitswirtschaft. Industrie und Dienstleister arbeiten daher Hand in Hand bei der Entwicklung von optimalen Lösungen für Patienten.“</i></p> <p>Heinz Lohmann in: „Innovationsfaktor Gesundheitswirtschaft: Die Branche mit Zukunft“, Band 5 der Buch-Reihe VISION GESUNDHEIT, herausgegeben von Prof. Heinz Lohmann und Prof. Dr. Dr. Karl-Heinz Wehkamp</p>
--	--	--

Email: h.lohmann@lohmannkonzept.de