NEUBAU PRAXISGEB. MIT POSTSTELLE U. WOHNUNGEN /

GRUNDRISS ERDGESCHOSS ,ERGÄNZUNGSPLAN - KG-Praxis

PLAN-NR. : 93159 , PROJEKT-NR. : 091/92 , M. : 1: 50
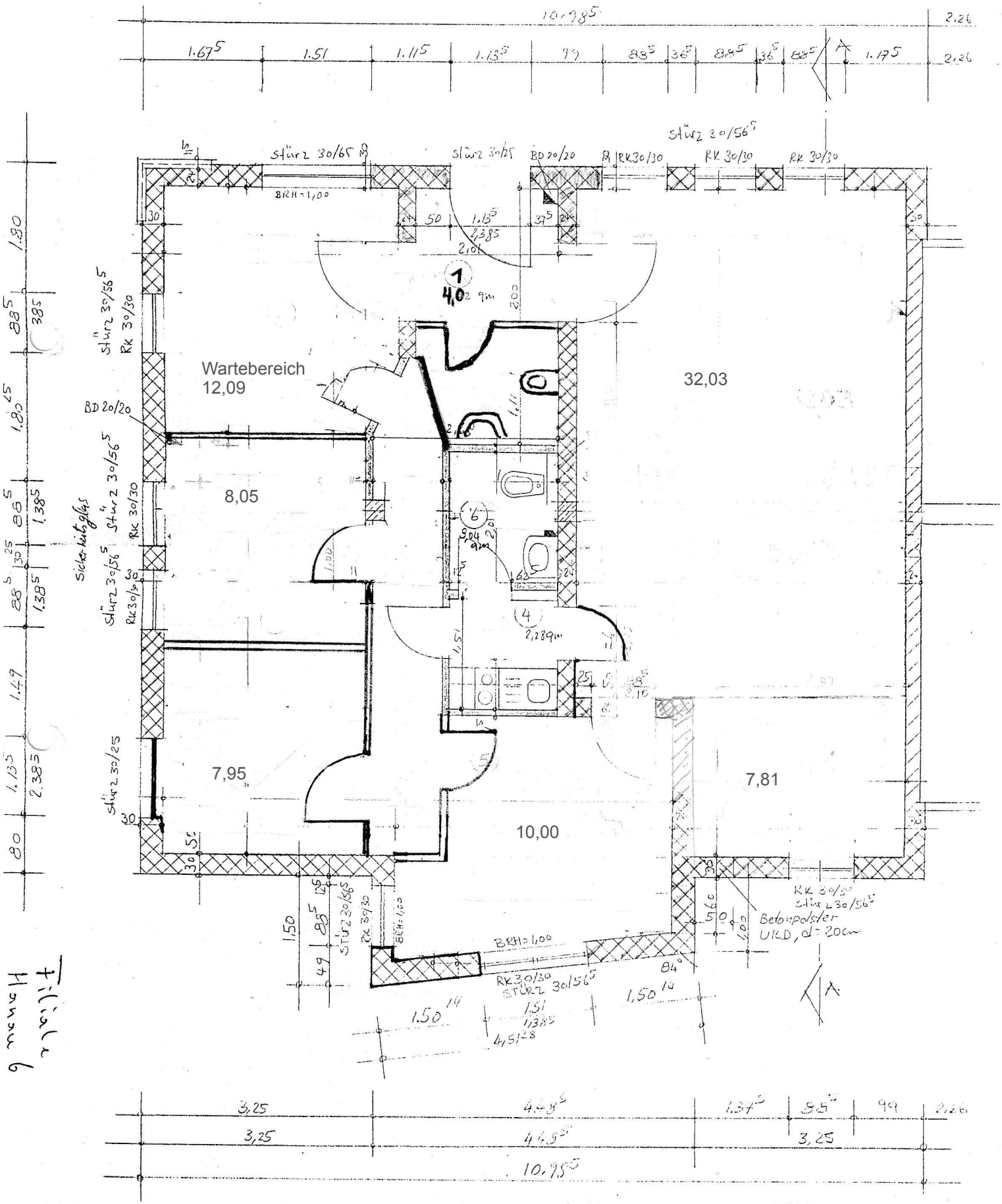
24.09.1993 , HE